

西の子だより(笑顔でいっぱい)



勝山市立成器西小学校 第9号 平成30年1月9日(火)文責 校長

ブログ公開中(成器西小学校ブログで検索)<http://seikinisisyo.mitellog.jp/>



明けましておめでとうございます。
本年もよろしくお願ひいたします。

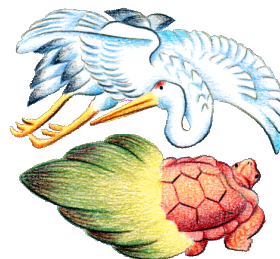

平成30年の幕開けです。今年は、けがや事故の報告が一つもなく穏やかな正月を迎えることができました。親子で「西の子あいうえお」を守ってくれたお陰だと思っています。有り難うございました。

さて、今年は戌年で5・6年生の30人が年男・年女になります。桃太郎では、申年、酉年、そして今年の戌年と鬼退治に向けて仲間が揃います。来年は亥年で突き進む為の準備期間とも言えます。また、戌年には「勤勉な努力家」という意味もありますので、知識を蓄えるにも最適な年です。

3学期は卒業式(3/16)まで登校日が48日で、あっという間に過ぎていきます。正月2ヶ月あまりです。6年生は卒業に向けて、その他の学年は、5年生を中心に6年生を送る会と進級に向けて準備をする期間です。その前には、スキー教室や西の子左義長が待っています。雪やインフルエンザの心配がありますが、今までに培ってきた「西の子あいうえお」の力で元気よく乗り越えていって欲しいと思います。そのためには、なんといっても健康が大切です。保護者の皆様のお力を借りて規則正しい生活に心がけ、風邪やインフルエンザの予防をしましょう。そして欠席0の日(2学期まで24日)をどんどん増やしましょう。

ところで学校では、3学期を1年のまとめと来年度の準備をする期間と考えています。昨年12月にお願ひした学校評価のアンケート結果を元に十分検討を行い、3月に行われる地域学校協議会に来年度の案を提出したいと思っています。

息ぴったりの奥越アンサンブルコンテスト

12月23日(土)～24日(日)



今年は、勝山市民会館で2日間行われました。4年生以上の男女21名が参加しました。吹奏楽とリコーダーの部に5チームが出場しました。ドキドキはらはらしながら演奏したと思います。見ている私も同じでした。でも、どのチームもお互い目を見合っただけの演奏をしてくれました。初めは全然弾けなかった子が、ここまで上手になるなんて、みんなすごいですね。クリスマスに素敵なアンサンブルを聴かせてくれた21人の西の子のみなさん、ありがとう。

1月の行事予定

- 9日(火) 3学期始業式 学校集金 集団下校
- 10日(水) 給食開始
- 11日(木) おはなしばたけ
- 15日(月) 朝会(あ:明るいあいさつをしよう)
ベルマーク週間 体重測定週間
- 17日(水) 授業参観日 給食感謝集会
- 18日(木) みつばち文庫 漢字検定
- 19日(金) 租税教室6年③
- 24日(水) 校内スキー教室 ※予備日1/30(火)
- 25日(木) おはなしばたけ
- 27日(土) 県書き初め競書大会席上揮ごう会場
- 28日(日) ジャイアントスラローム 雁ヶ原スキー場

スキー教室のご案内

日時1月24日(水)8:20～15:30 予備日1/30

- ・雪国勝山人として、スキーに親しむ行事。
- 8:20 4～6年出発 9:00～教室
- 8:50 1～3年出発 9:40～教室
- 11:20 1～3年昼食 12:00～自由
- 12:00 4～6年昼食 12:40～自由
- 14:30 1～3年帰校
- 15:30 4～6年帰校
- ※スキー用具の準備は早めに
- ※雪が降ったら一度は雁が原に行って滑ってきましょう。

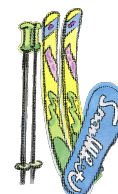

学校評価

平成29年12月実施

H29 H28 H27

番号	質問項目(児童)	A(+2)	B(+1)	C(-1)	D(-2)	NA(0)	合計	得点	ポイント	ポイント	ポイント
1	学校の生活は楽しい。	124	34	13	6	0	177	257	1.45	1.61	1.14
2	明るく元気にあいさつしている。	107	45	19	6	0	177	228	1.29	1.12	0.88
3	授業は楽しくて分かりやすい。	106	45	19	7	0	177	224	1.27	1.40	0.98
4	授業では、意見を言ったり、発表したりしている。	80	55	29	13	0	177	160	0.90	0.80	0.57
5	授業では、調べたり考えたりすることが多い。	111	54	10	2	0	177	262	1.48	1.45	1.16
6	先生は、がんばったことをほめてくれる。	110	34	25	8	0	177	213	1.20	1.24	1.00
7	先生は、生活や行動の仕方を、しっかりと教えてくれる。	147	23	5	2	0	177	308	1.74	1.66	1.47
8	先生は話や悩みを聞いてくれる。	120	25	20	11	1	177	223	1.26	1.25	1.32
9	学校では、いじめがなく、仲良くすごしている。	108	42	20	7	0	177	224	1.27	1.20	1.06
10	学校の行事は、楽しい。	132	30	10	5	0	177	274	1.55	1.62	1.13
11	学校は安全で、安心して生活ができる。	137	31	7	2	0	177	294	1.66	1.62	1.53
12	地区の行事によく参加している。	131	31	11	4	0	177	274	1.55	1.60	1.49
13	「西の子あいうえお」で、マナーのよい西の子をめざす。	121	36	13	7	0	177	251	1.42	1.42	1.13
14	家でお手伝いをしている。	98	48	21	10	0	177	203	1.15	1.07	0.84
15	交通ルールを守り登下校する。	126	45	5	1	0	177	290	1.64	1.61	1.62
16	学校では、めあてを持って運動に取り組んでいる。	130	38	7	1	1	177	289	1.63	1.57	1.34
番号	質問項目(保護者)	A(+2)	B(+1)	C(-1)	D(-2)	E(0)	NA(0)	得点	ポイント	ポイント	ポイント
1	子どもは楽しそうに学校へ通っている。	107	59	9	0	0	1	264	1.50	1.49	1.48
2	学校は、楽しくわかりやすい授業づくりに努めている。	71	79	11	0	14	1	210	1.19	1.04	1.15
3	学校は、子どもの個性や良さを認めている。	74	79	17	0	5	1	210	1.19	1.02	1.20
4	学校は、子どもの生活や行動に適切な指導をしている。	71	79	18	1	7	0	201	1.14	0.96	1.16
5	学校は、子どものことについて話や相談にのってくれる。	65	80	14	2	15	0	192	1.09	0.88	1.14
6	学校は、いじめのない環境づくりに取り組んでいる。	48	82	19	1	26	0	157	0.89	0.69	0.75
7	学校は、育てたい子どもの姿や教育方針をわかりやすく	68	72	22	0	13	1	186	1.06	0.96	1.07
8	学校は、「おたより」などで、積極的に公表している。	103	69	3	0	1	0	272	1.55	1.40	1.58
9	学校は、地域や保護者と積極的に連携しようとしている。	77	88	6	0	5	0	236	1.34	1.17	1.40
10	学校は、子どもの安全確保に努めている。	78	74	17	0	6	1	213	1.21	1.19	1.40
11	学校行事やPTAの行事は参加しやすくなっている。	71	89	11	0	5	0	220	1.25	1.17	1.29
12	授業参観日が適切に設けられており、参加しやすい。	67	85	20	0	4	0	199	1.13	1.16	1.20

※ A:そう思う B:ややそう思う C:あまり思わない D:思わない E:分からない NA:無回答

※ ポイントの見方は、最高が2点 真ん中が0点 最低が-2点です。

1 児童の評価について

- 2年連続で良い評価をいただきましたが、昨年より16問中5つ下がりました。(問1・3・6・10・12)
- その中でも、今まで低かった問2のあいさつと問14のお手伝いが上がったことがうれしいです。
- 子どもたちは、学校行事や学級活動がとても楽しいようです。我々職員にとっても、うれしいことです。この評価を参考に次年度の学校行事や児童会行事を検討していきます。
- 問1の「学校生活が楽しくない」と答えている6人については、早急に対応したいと思います。

2 保護者の評価について

- とても良い評価をいただきました。昨年より下がったものは12問中1つだけです。(問12)
- 昨年度低かった(問4・5・6・7)が上がったことが嬉しいです。
- ただ問5・6については、引き続き丁寧に相談活動や学級指導をしていく必要があると思います。
- 問7については、今後も学校便り、学級通信、ブログ、PTA便り等を充実させていきます。

3 今後の方針

今後、管理運営 G 研究推進 G 生徒指導 G に分かれて検討し来年に向けての改善案を検討していきます。その結果を2・3月号の学校便りに紹介し、みなさんに報告をしたいと考えています。ご意見等がありましたら遠慮無く言ってください。参考にしたいと思います。